Etkinlik 1

Varlıkların ismindeki "c" harflerini örnekteki gibi yuvarlak içine alın.


ceviz

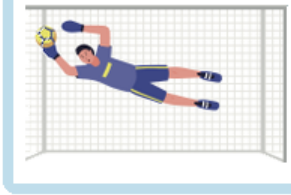
kaleci

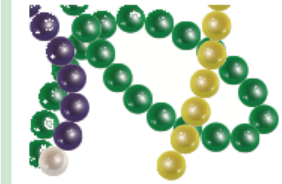
boncuk



oyuncak


tencere


damacana

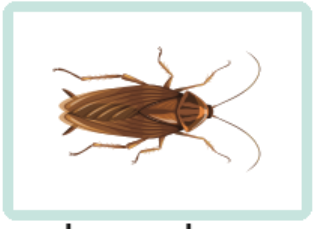
böcek


baca


salıncak


ceylan


gece


karınca

Sorumasyon · Tüm hakları saklıdır. · 2026

Etkinlik 2

"c" harfini kuralına uygun olarak yazın.





C C C C C C C C C C C C

C C C C C C C C C C C C

C C C C C C C C C C C C

C C C C C C C C C C C C

C C

C C

C C

C C

Sorumasyon · Tüm hakları saklıdır. · 2026

Etkinlik 3

"C" harfini kuralına uygun olarak yazın.



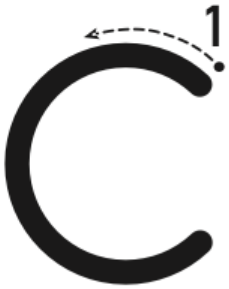

Sorumasyon · Tüm hakları saklıdır. · 2026

Etkinlik 4

"c" harfi ile hece ve kelimeler oluşturun. Oluş-turduğunuz hece ve kelimeleri okuyun, yazın.



ec ec ec ec ec ec ec ec

ec



ca ca ca ca ca ca ca ca

ca



ce ce ce ce ce ce ce

ce

Sorumasyon · Tüm hakları saklıdır. · 2026

Okuma Yazma

c ü

cü cü cü cü cü cü cü

cü

ca m



cam cam cam cam cam

cam

cey lan



ceylan ceylan ceylan ceylan

ceylan

in cir



incir incir incir incir incir

incir

Sorumasyon · Tüm hakları saklıdır. · 2026



ço cuk

çocuk çocuk çocuk çocuk

çocuk



ö rüm cek

örümcek örümcek örümcek

örümcek



ten ce re

tencere tencere tencere

tencere



so lu can

solucan solucan solucan

solucan

Sorumasyon · Tüm hakları saklıdır. · 2026

Etkinlik 5 Aşağıdaki metinleri okuyun.



ECE

Ece'nin canı sıcak çorba çekti.
Ece mercimek çorbası yer.
Ece'ye sıcak çorba koy.
Yanına çıtır çıtır ekmek koy.
Mercimek çorbası çok lezzetli.



CAMCI AMCA

Canan cama dikkat et.
Canan cam kırıldı.
Kırık camı elleme.
Canan zil çaldı.
Camcı amca geldi.
Camcı amca acele etme.
Camcı amca yeni cam tak.



CEM

Cem caddedeki markete git.
Taze, ucuz incir al.
İncirin içi turuncu renkli.
Ne güzel tatlı tatlı yemesi.
İncirleri amcan ile ye.
Amcan yemezse Cansu ile ye.



Sorumasyon · Tüm hakları saklıdır. · 2026

Etkinlik 6

Aşağıdaki cümleleri üzerinden geçerek tamamlayın ve okuyun. Altındaki satıra cümleyi tekrar yazın.

Annesi Ece'yi kucakladı.

Cemil mucit bir çocuktur.

Ocaktaki tencere sıcak.

Cansu bilmeceleri bildi.

Satıcıdan oyuncak aldım.

Sorumasyon · Tüm hakları saklıdır. · 2026

Etkinlik 7 Aşağıdaki metinleri okuyun ve yazın.

CENGİZ

Cengiz maceracı bir çocuktur.
Cengiz daldaki salıncak ile sallan.
Cengiz bak onlar örümcek ile karınca.
Cengiz onlar minicik.
Onları büyüteç ile gözlemle.

Sorumasyon · Tüm hakları saklıdır. · 2026